

地区連絡協議会名:

<b>売住宅</b>	● 新築戸建	免許番号	愛媛県知事許可(4)第4793号	支店名	松山
	2 中古戸建	商号	松山ホームジャパン有限会社	担当	上杉大輝
	3 その他	所在地	松山市高山町3番8号		
	( )	電話	(TEL)089-968-3900		

(社)西日本不動産流通機構		ハトマークサイト	
物件番号	※	登録年月	※ 令和 年 月 日
登録番号	※	登録番号	※

価格	<b>4,880</b> 万円	● 消費税込み
		2 消費税不要

所在地	松山市高山町3552番1		
-----	--------------	--	--

土地面積	公簿 334.92 m <sup>2</sup>	実測 101.31 坪	同左	同左	うち私道面積 0 m <sup>2</sup>
------	--------------------------	-------------	----	----	-------------------------

延床面積	151.54 m <sup>2</sup>	● 連続式でない	建築確認番号 (未完成の場合必須)
	45.84 坪	2 連続式	第2022建確-0959号

校区	宮前 小学校	三津浜 中学校
----	--------	---------

交通	伊予鉄バス「会津町」	バス停より徒歩	10 分
鉄道	伊予鉄道高浜線 三津	駅より徒歩	11 分

著名施設	コープ三津店	より	220 m
------	--------	----	-------

販売総戸数	1 戸	販売戸数	1 戸 (2戸以上必須)
-------	-----	------	--------------

土地権利	● 所有権 2 旧法地上 3 旧法賃貸 4 普通地上 5 定期地上 6 普通賃貸 7 定期賃貸
	借地権1ヶ月の賃料 万円 借地期間 (転賃の場合は残期間)
	保証金 万円 (定期地上種・定期賃貸借の場合必須) 権利金 万円 (定期地上種・定期賃貸借の場合必須)

建物面積	157.33m <sup>2</sup>	建物階数	地上 1 階・地下 0 階	開発許可番号
------	----------------------	------	---------------	--------

建物構造	● 木造 2 ブロック造 3 鉄骨構造 4 軽量鉄骨 5 RC 6 SRC 7 その他
------	---

屋根	1 瓦 2 スレート 3 鉄板 4 コンクリート陸屋根 ● その他 (ガルバニウム鋼板)
----	--

各階面積	1階 151.54 m <sup>2</sup> ・2階 m <sup>2</sup> ・3階 m <sup>2</sup> ・地下 m <sup>2</sup>
------	---

間取り	部屋数( 4 ) 1 K 2 DK 3 LK ● LLDK 5 SK 6 SDK 7 SLK 8 SLDK
-----	---

地目	● 宅地 2 田 3 畑 4 山林 5 雑種地 6 その他
----	-------------------------------

国土法届	1 要 2 不要 (対象となる場合は必須) 築年月 令和 5 年 1 月 (未完成の場合、工事完了予定年月)
------	--

都市計画	● 市街化区域 2 市街化調整区域 3 未線引区域 4 都市計画区域外
------	-------------------------------------

用途地域	1 一低住専 2 二低住専 3 一中高住専 4 二中高住専 ● 一住住居 6 二住住居 7 準住居 8 近隣商業 9 商業 10 準工 11 工業 12 工専 13 無指定
------	--

建ぺい率	60 % ( ) 容積率 200 % ( )
------	------------------------

法令上の制限	1 防火地域 2 準防火地域 3 都市計画公園 4 風致地域 5 地区計画区域 6 埋蔵文化財包蔵地 7 宅地造成規制区域 ● その他(法第22条区域)
--------	--

接続状況	1 一方 ● 角地 3 三方 4 四方 5 二方(除角地)
------	-------------------------------

主な接道	方向 1 北 2 北東 3 東 4 南東 5 南 6 南西 7 西 8 北西 舗装 ● 有 2 無
	接面 m 幅員 m 種別 位置指定 1 有 ● 無

✓個人情報の利用目的及第三者提供など個人情報の取り扱いに関して  
売主の同意を得て登録する

コープ三津店

～充実の設備紹介～

- ・全居室Wヒーリング塗装のフロア
- ・全居室Low-E複層ガラス (遮熱タイプ)
- ・吹付断熱材
- ・壁断熱材
- ・全居室収納&可動棚
- ・パントリー&4枚ハイドア付き
- ・WIC&SIC
- ・玄関洗面手洗器
- ・シャワー付き洗面化粧台 (無垢)
- ・アイランドキッチン (食器洗浄乾燥機付き)
- ・IHヒーター3口
- ・UB1.25坪 (追焚・浴室乾燥・暖房付き)
- ・トイレ2か所 (節水型・手洗器付き)
- ・間接照明
- ・ダウンライト
- ・室内干し
- ・太陽光パネル搭載6.75kw
- ・EV車充電設備
- ・全居室LANケーブル
- ・宅配ボックス
- ・床暖房
- ・モニター付きインターホン
- ・リモコンキー
- ・バリアフリー
- ・オール電化
- ・天井高2.5m以上
- ・勾配天井
- ・セカンドリビング

対象物件

松山ホームジャパン(有)

毎月の支払い 【月々：137,755円】

※下記の条件になります。

- ・借入金額：4,880万円
- ・金利：1.00%
- ・借入期間：35年

・駐車スペース4台

・耐震等級3

・フラット35S適合住宅

・省エネ基準適合住宅



フレンズタウン高山 ホテルライクな平屋

太陽光パネル6.75kw搭載・フラット35s適合・耐震等級3



*Entrance*



*shoe closet*

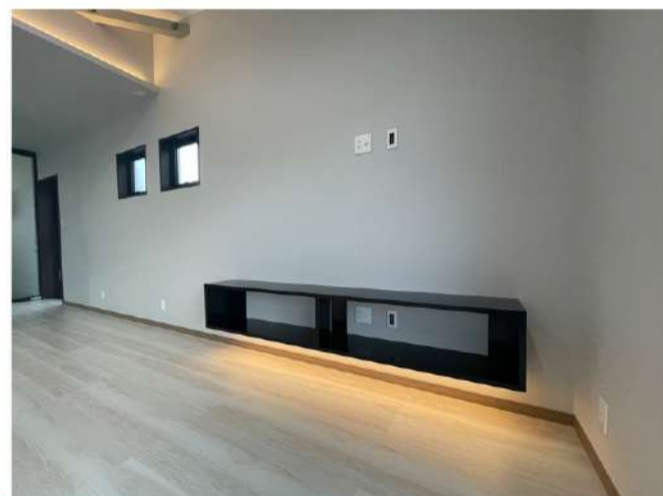

*Living · Dining · Kitchen*



*washroom & pantry*



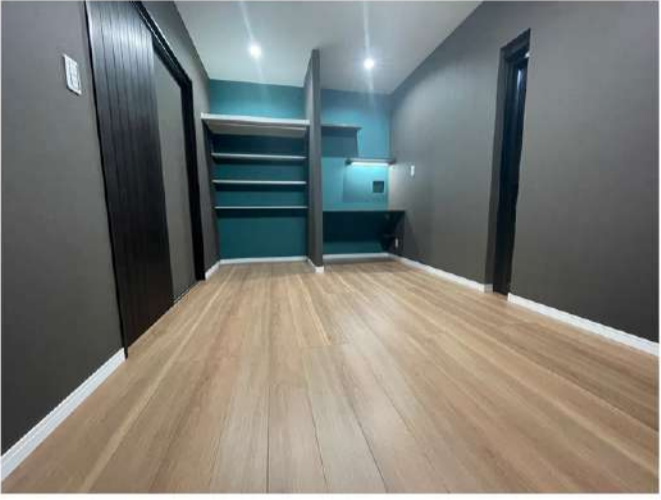

*bath & dressing room*



*First restroom*

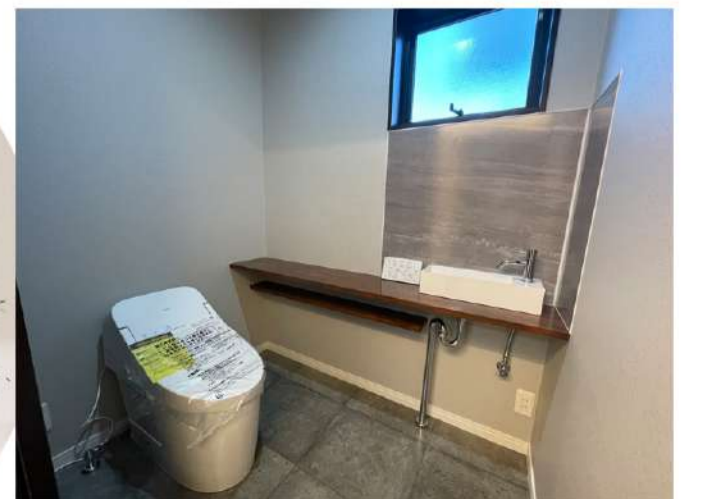

*The second restroom*



令和5年1月完成!

耐震等級3・フラット35S適合住宅・省エネ基準適合住宅  
(※こどもみらい住宅支援事業対象住宅)

フレンズタウン高山の  
ここがすごい!

- ・全居室Wヒーリング塗装のフロア
- ・全居室Low-E複層ガラス (遮熱タイプ)
- ・吹付断熱材
- ・壁床断熱材
- ・全居室収納 & 可動棚
- ・パントリー & 4枚ハイドア付き
- ・WIC & SIC
- ・玄関洗面手洗器
- ・シャワー付き洗面化粧台 (無垢)
- ・アイランドキッチン (食器洗浄乾燥機付き)
- ・IHヒーター3口
- ・UB1.25坪 (追焚、浴室乾燥、暖房付き)

◆ホテルライクな平屋◆

- ・トイレ2か所 (節水型・手洗器付き)
- ・間接照明
- ・ダウンライト
- ・室内干し
- ・太陽光パネル搭載6.75kw
- ・EV車充電設備
- ・全居室LANケーブル
- ・宅配ボックス
- ・床暖房
- ・モニター付きインターホン
- ・リモコンキー
- ・バリアフリー
- ・オール電化
- ・天井高2.5m以上
- ・勾配天井
- ・セカンドリビング

～UB・脱衣所～

1620タイプで断熱性能のある床材・壁材 & 汚れが取れやすく掃除がしやすい素材を使用しております♪浴室乾燥機付きで脱衣所まで暖かさが保てます♪

～洗面室・パントリー～

無垢の木の洗面台で水に強い加工 & 鏡の下には間接照明! またニカ所の洗面ボウルで朝の混雑を回避! デザインと性能、使いやすさに優れています♪背面収納は全て可動棚!

～LDK・キッチン・ハイドア～

天井とテレビ台下の間接照明でホテルライクな演出 & 床暖房も装備! 南側の引違い窓はW2600×H2030と大きく、日当たり・通風良好! アイランドキッチンで食洗器付き & 収納が豊富でデザインと性能に優れています♪ キッチン背面のハイドアを閉めることで急な来客時にもプライベートを確保できます♪

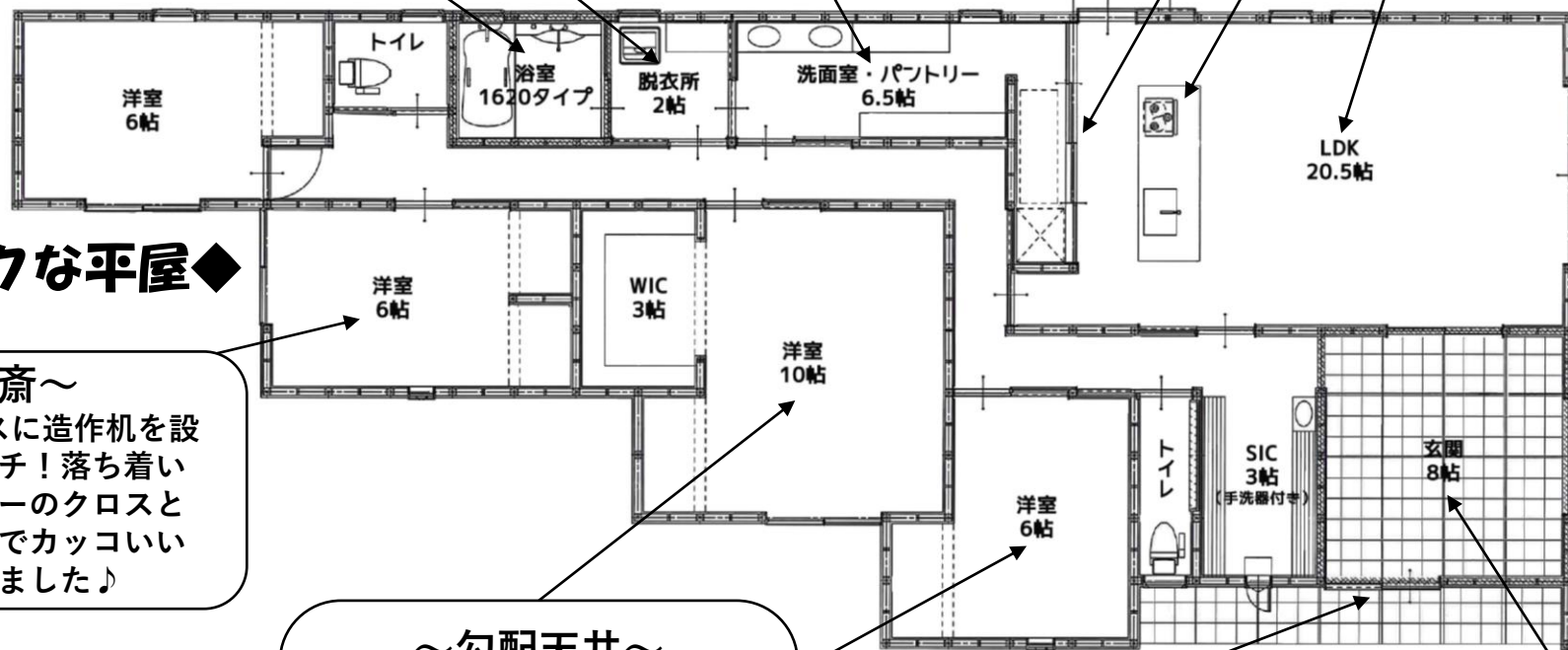

～書斎～

1.5帖のスペースに造作机を設けて壁にはニッチ! 落ち着いたブラウンカラーのクロスとミントグリーンでカッコいい空間を作り上げました♪

～勾配天井～

天井を高く設計し、吹付断熱材を使用しております! あえて収納スペースの建具は取付せず、将来的にロフトを設けたり、収納スペースを部屋の一部として使用したりと様々な使い方ができるように設計しております!

～玄関ドア～

リモコンキーで車のように施錠・解錠が可能です♪お子様でも簡単に操作できます♪また断熱・通風機能もあります! スライドドアで開けやすい!

～土間玄関～

趣味道具やお子様の遊び道具・ベビーカーの置き場に困らず、またセカンドリビング・来客スペースとしても使用できます♪

### エピソードII NEO

新しい時代の新しい窓  
安全・安心の標準仕様NEO

**断熱性能  
防露性能  
が向上!!**

断熱性能が飛躍的に向上!  
アルミ窓ではできなかった、  
窓の外観カラーは外壁の色に合わせて、  
内観カラーはそれぞれのお部屋に  
最適な色の組合せが可能。  
エピソードII NEOなら、コーディネイ  
トの幅が大きく広がります。

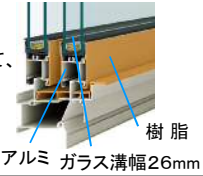

内外別色 外観色

ブラウン (B1)	カームブラック (B7)	プラチナステン (H2)	ピュアシルバー (S1)	ホワイト (YW)
-----------	--------------	--------------	--------------	-----------

内観色

クリア (CD)	ナチュラル (CE)	ダークブラウン (CM)	ホワイト (YW)
----------	------------	--------------	-----------

※浴室のみ

#### Low-E複層ガラス (遮熱タイプ)

Low-E金属膜  
室外側ガラス  
室内側ガラス  
中空層  
スペーサー  
乾燥剤

室外側  
室内側

室外側ガラスをLow-E金属膜でコーティングし、太陽の熱線を約50%カット。冷房効果を高め、西日対策や紫外線による室内の色褪せ防止になります。

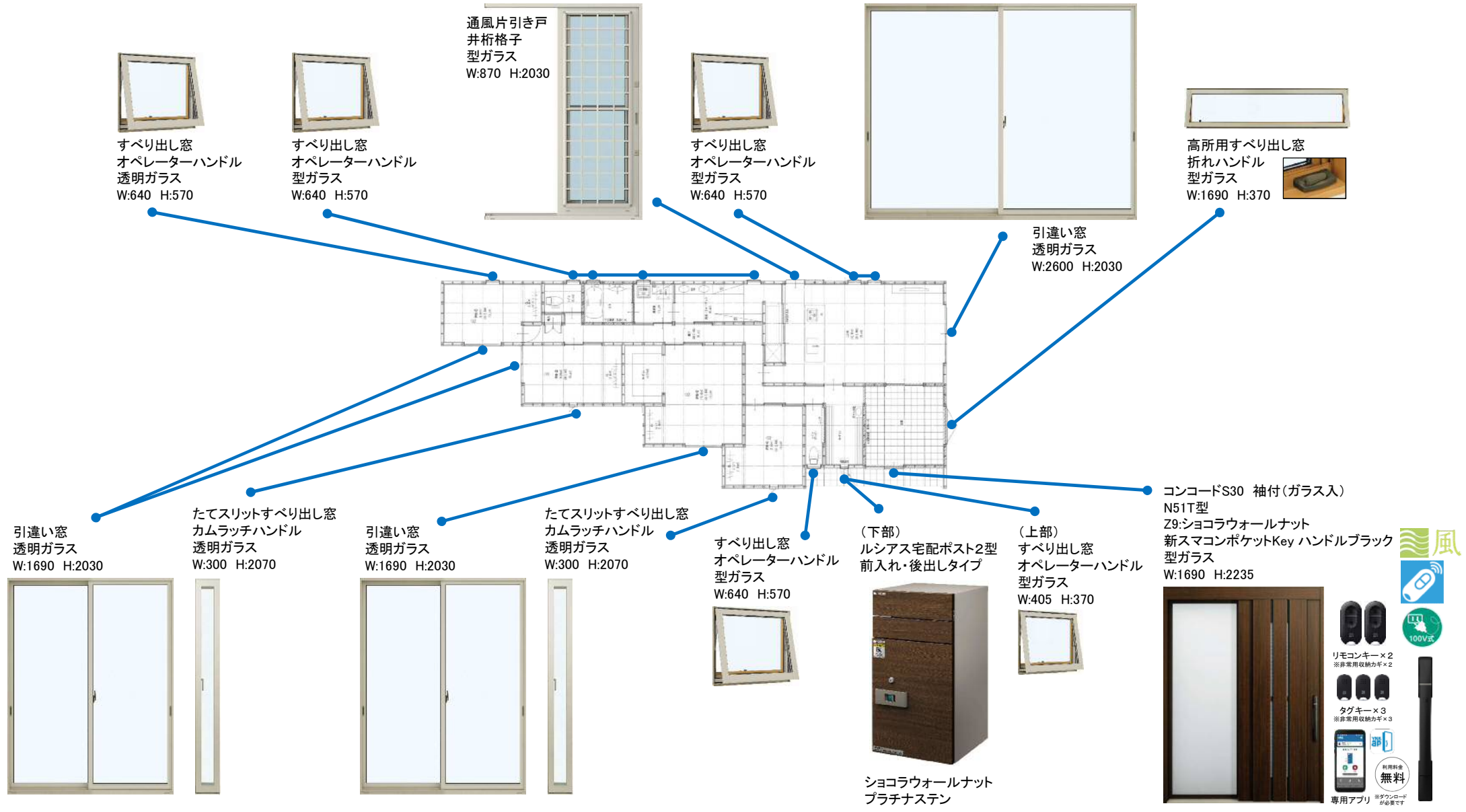

風

リモコンキー×2 ※非常用収納カギ×2

タグキー×3 ※非常用収納カギ×3

利用料金 無料

専用アプリ ※ダウンロードが必須です



お客様名： 松山住建（有）様

物件名： 高山町建売住宅

# PINO EARTH

ピノアースシリーズ

個性的な表情の浮造り仕上げ。  
やさしい無垢にしませんか。

優しい肌触り、柔らかな風合い。  
無垢ピノアースシリーズは、木肌の美しさをさらに引き出し、  
より人肌に優しい浮造り仕上げを施しました。  
木にこだわる「ウッドワン」だからできた、  
自信のシリーズです。

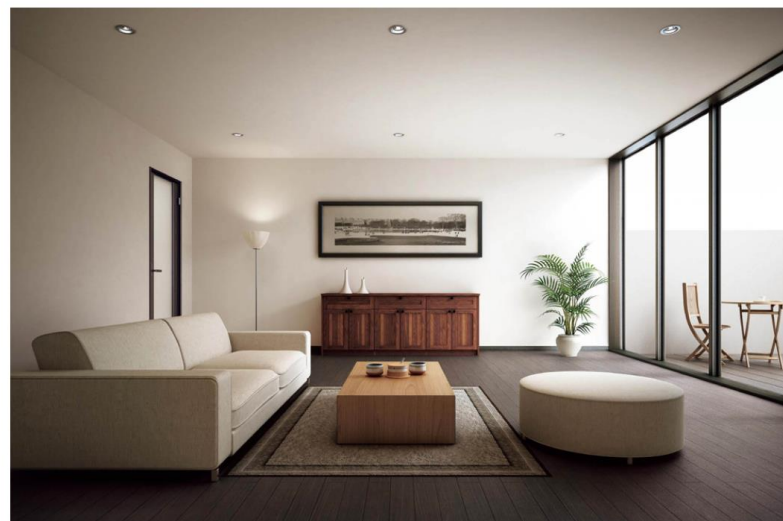

1階

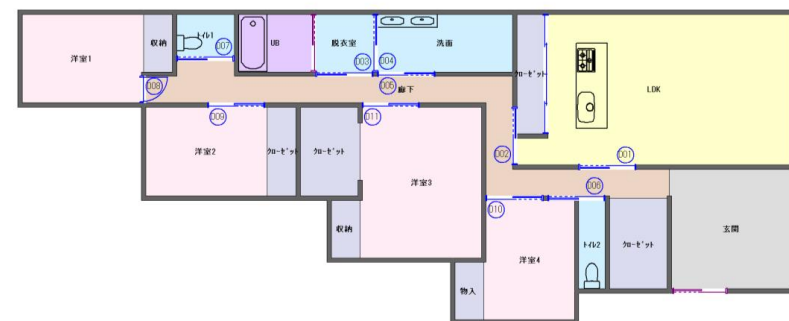

## 建具

D01~D02



片引き戸 N-VW  
ティープブラウン色  
PYN44VW-C-DE

D03, D05~D07



片引き戸 N-FM  
ティープブラウン色  
PYN44FM-CB1-DE  
D03 表示錠  
D06 表示錠  
D07 表示錠

D04, D09~D11



片引き戸 N-FP  
ティープブラウン色  
PYN44FP-CB1-DE  
D04 表示錠

D08



シングルドア N-FP  
ティープブラウン色  
CDN43FP-D-DE

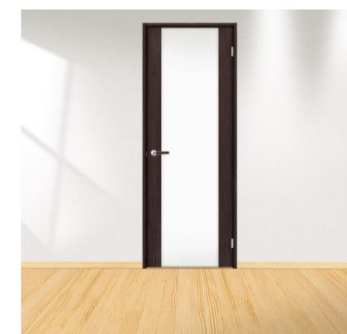
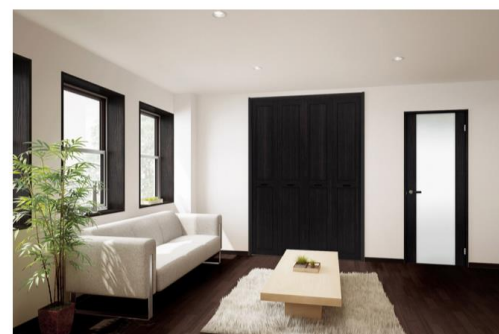

### レバー・ハンドル

ブラック  
QB型



空錠

### 引き手

ブラック  
QB型



空錠

ブラック  
QB型



表示錠

### 機能・デザイン説明

#### 乳半合わせガラス

N-FM



2枚の厚ガラスを乳白色の接着フィルムで加熱圧着した合わせガラス。乳白調に光を通す半透明ドアガラスです。

#### 乳半合わせガラス

N-VW



センターに光のラインを作る「縦2方框デザイン」。やわらかな印象の乳半合わせガラスを使用しています。

#### 縦ストライプ

N-FP



浮造りが引き立つストライプパターン。ユニークな旋律的な美しさを醸し出します。

WOODONEの商品はすべて「F☆☆☆☆」、ホルムアルデヒド対策製品。

提案者：

ご提案日： 2022/08/05

ご提案NO： 6332299205

写真は印刷の為、実際の色・柄と異なる場合がございます。あらかじめご了承ください。 ver 3.20



# 無垢の木の洗面台

open type

高山町モデルハウス ご提案プラン

メイン洗面 【メープル】 W1600 D600

※画像はイメージであり、実際のご提案内容とは異なります。



※ボウル2つの場合、ボウル違いは非対応でした。  
そのため、2つともN型陶器ボウルでプラン作成しております。



カウンター  
タイプ



糸面（幕板付）カウンター



ブラケット



ホワイト



ボウル・  
トラップセット



N型陶器ボウル（金属管Pト  
ラップセット）



キャビネット



樹種



メープル



ミラー



框組扉付ミラーキャビネット



水栓



有機ガラス系シャワー水栓  
（節湯C1）



■メープル

別名「カエデ」と呼ばれる落葉高木。明るく華やかで、艶のある木肌の美しさから、古くから家具などに使われてきた他にも、高級車の車内パネルや楽器のボディトップなど、高級品の装飾用材として用いられています。また、硬く弾力性があることから、ボウリングのレーンやピン、更に最近ではバットの素材としても注目されています。



ウレタン塗装（水まわり仕様）

従来よりも塗装の工程数を増やし、かつ水により強いタイプの塗料で仕上げた木製カウンターです。平面だけでなく木端面・木口面までしっかり塗って仕上げてあるので、洗面カウンターとして安心してお使いいただけます。



N型陶器ボウル

気取らない楕円形のボウルは、シンプルな空間にも華やかな空間にも似合います。ポップアップ式排水機構なので、水をためる習慣のあるかたにもお勧めです。



■ホワイトの金物

鉄の上に、ポタッと濃厚なクリームを垂らしたような質感のある塗装で仕上げています。



糸面（幕板付）カウンター

シンプルな角形状のカウンター。幕板によってより重厚感漂う洗面台を演出し、またブラケットやボウル底面をさりげなく目隠しする効果ももたらします。カウンター裏側には幕板用の溝が施してあり、簡単にキレイに取付できます。



框組扉付ミラーキャビネット

優しい印象の無垢の木の框組のミラー。うしろの収納に、普段使いの小物やボトルをしまっておけます。

※印刷のため、色柄や質感などが実際とは異なる場合があります。面材サンプルやショールームなどでご確認ください。

produced by **WOODONE**

営業拠点 松山営業所  
営業担当 谷岡 恵一

見積No F5043129  
提出日

プランNo. PN0000218857



Kimama. 木と、くらし。木と人のかかわりをいろいろな角度から見つめるサイトです。







画像はイメージです。商品に床などの写り込みがあります。

ザ・クラッソ

キッチンカウンター高さ／850mm

イメージ画像扉カラー  
 リトダークグレー(4EC)

Color Variation

※ 4EC はお見積りカラーです

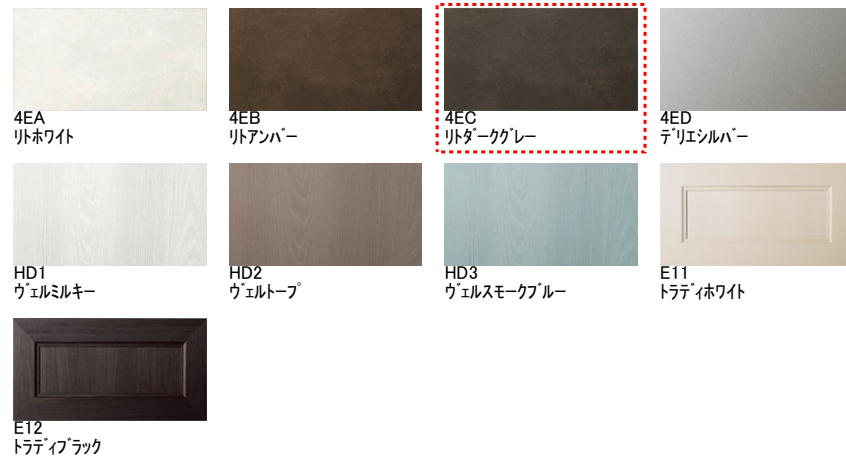

プランイメージ



リビング側イメージ  
 画像はイメージです

水もごみもスイスイ流れる

水が流れやすいよう、シンクの端に排水口を設けました。  
 スクエアすべり台シンク



広々使えるシンク形状



たっぷりラクラク収納

手元の使いやすさにこだわりました。

シンク用キャビネット  
 ラクラクボックス付2段引き出し



よく使う道具は「ラクラクボックス」と「ラクラク小物トレイ」へ



ラクラクボックス ラクラク小物トレイ



お手入れのしやすさを追求

見えない部分の汚れを抑えて面倒なお手入れを、ぐっとラクに。

ゼロフィルターセンターフードeco



普段のお手入れはサッとふくだけ

撥油コートを施したファンが回転することでファンに付着した油が弾き飛び、換気量の低下の原因になる付着油を軽減。



レンジフード



ゼロフィルターセンターフードeco：ホワイト

シンク



※画像は右仕様です  
 スクエアすべり台シンク(人工大理石)／グレー

カウンター

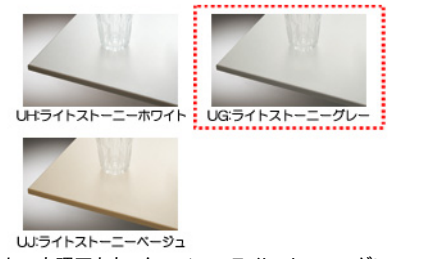

Uライトストーンホワイト UGライトストーングレー  
 Uライトストーンベージュ  
 人工大理石カウンター／UG：ライトストーングレー

調理機器



3口IHヒーターP 換気連動・ラックキング®リルシルバー

水栓

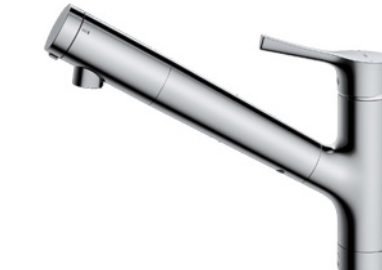

浄水器兼用マイクロソフトシャワー水栓(ハンドシャワー)：寒冷地

フロアキャビネット



2段引き出し(上段スライドトレイ付き)：ステンレス底板

食器洗い乾燥機



食器洗い乾燥機R(フロントオープン・通いかご・扉材)：シルバー

キャビネット仕様



キャビネットカラー 引き出し底板 取っ手  
 ダークグレー ステンレス KE取っ手  
 ※シンクキャビネットの仕様です  
 キャビネットカラー：ダークグレー／ステンレス底板／KE取っ手

付属品



包丁差し





画像はイメージです

サザナ HTシリーズ Sタイプ

1620(1.25坪サイズ)  
 うちのお風呂は想像以上に気持ちいい  
 スッキリ棚水栓(棚W215)[シルバー]

Selected Color

注：隣り合う壁パネルの接合部は柄にずれが生じます。

※カラーバリエーションは2枚目をご覧ください

床	カウンター	壁:周辺パネル	浴槽	浴槽エプロン
 ライトグレー(ラグ調)	 ブラック	 ファルティウッド	 ホワイト	 ホワイト

HTV1620USX2\*\*

IKJN2 HDJPK VMH2K YAAA7 SBE4R EGAF2 CFS82 YYWBW TKAHK KUA00  
 ESA00 KSDF4 KTA21 SJA01

お掃除ラクラクほっカリ床

入った瞬間から心地よく、  
 親水パワーでお掃除ラクラク。



冷気をシャットアウトする、W断熱構造!  
 翌朝にはカラリと乾き、お掃除ラクラク。  
 ※「ほっカリ床」はTOTOの登録商標です。



お掃除ラクラク排水口

排水口のぬめり・カビを抑え、  
 簡単なお掃除でサツとキレイに。



洗いやすいカタチと  
 抗菌・防カビ仕様で  
 お手入れが簡単!



お掃除ラクラクカウンター

カウンターの奥まで手が届くから  
 ぐるりとすみずみまで洗える。

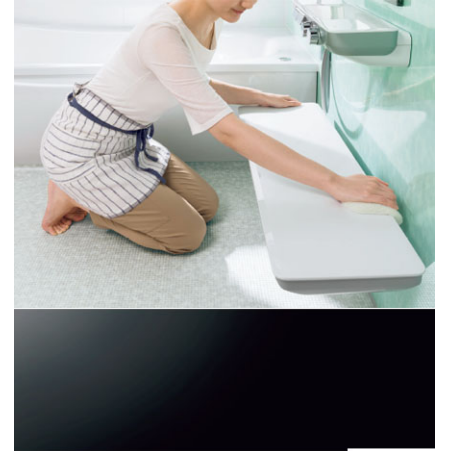

ぐるりと一周手が届く  
 まるで浮島のようなデザイン



浴槽



満水容量：330L

ワイド浴槽：FRPバス(ホワイト)(ワンタッチ排水栓)

魔法びん浴槽



魔法びん浴槽あり

ふろふた

ラクかるふろふた

2枚割ふた

収納形態



形状は浴槽仕様により異なります

ラクかるふろふた2枚割ふた(断熱仕様)/ふろふたフック付(ホワイト)

カウンター



お掃除ラクラクカウンター(ブラック)

スライドバー



スライドハンガー付インテリア・バー(メタル調)(L=1000)

洗い場水栓



コンフォートウェーブシャワー(メタル調)  
 スッキリ棚水栓(棚W215)[シルバー](一般地仕様)

シャワーホースフック



シャワーホースフック(メタル調)

照明



電球色

ダウンライト 4灯(LED)

換気



「三乾王」(抗菌・防カビ仕様)













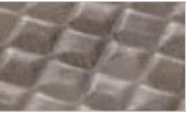









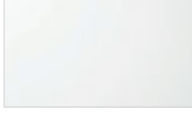



















換気暖房乾燥機(1室換気200V)ヒカルモコン(メタル調)なし

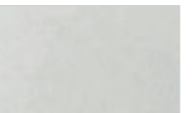
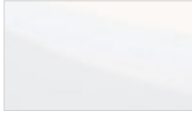
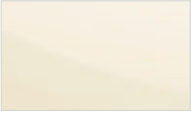

※はお見積りカラーです

<p>天井</p>  <p>平天井(抗菌・防カビ仕様)(壁高さH2150)</p>	<p>タオル掛け</p>  <p>タオル掛け[角形](メタル調)(L=400)</p>	<p>鏡</p> <p>鏡は 付属されません</p> <p>鏡なし</p>
<p>収納</p> <p>収納棚は 付属されません</p> <p>収納棚なし</p>	<p>ドア</p>  <p>スキリドア片引戸(W800・H2150・ブラック)/スリムハンドル</p>	<p>ランドリーパイプ</p>  <p>ランドリーパイプ1本、ホルダー4個(ホワイト)</p>
<p>窓枠</p>  <p>ブラック</p> <p>フリーサイズ窓枠1550×1600×200(ブラック)</p>		

Color Variation

■床						
						
ホワイト(ラグ調)	ベージュ(ラグ調)	ライトグレー(ラグ調)	ブラウン(ラグ調)	ホワイト(タイル調)	ベージュ(タイル調)	ライトグレー(タイル調)
						
ペールブルー(タイル調)	コーラル(タイル調)	ライトブラウン(タイル調)	ブラック(タイル調)	ホワイト	ベージュ	ライトグレー
■カウンター						
						
ホワイト	ベージュN	ブラック				
■壁:周辺パネル						
						
ティンバークグリーン	ロブストグレー	リフルホワイト	リフルブラウン	マルキーナグレー	ルティッシュピンク	ファセットベージュ
						
ファルティウッド*	タルシアベージュ	ルティグレーウッド*	ベルセシーブルー	ドレーブコーラル	マテリアルアロマグリーン	マテリアルアロマピンク
						
プリズムブルー	セイラン	クリアライトグレー	グレイッシュウォールナット	ミネラホワイト	コムホワイトベージュ	コムホワイトグレー
■浴槽						
						
ホワイト	ベージュN	ピンクN	アクアN			
■浴槽エプロン						
						
ホワイト	ベージュ	ピンクN	アクアN	ブラック		

TOTOのミッション

みんなの まいにちを、 きれいに快適に。	まいにちを、 環境にやさしい 暮らしへ。	いつでもいつまでも、 人とのつながりを 大切に。
		



動画は  
こちら



リモコン



画像はイメージです  
 カタログにて確認の程お願いいたします  
 表示されていない壁にも商品が設置されている場合があります

0.75坪(12×16)プラン  
 WL一体形便器ネオレストRS2

便器 CES9520#NW1

便器・便座機能

ノズルきれい

「きれい除菌水」が、ノズルを自動で洗浄。  
 定期的な洗浄でノズルのきれいさが長持ち。



ずっと、きれいが続く

汚れが落ちやすい技術で、  
 お掃除がぐっとラクになりました。



お掃除を、カンタンに

独自のテクノロジーとデザインで、  
 お掃除の手間を減らします。



超節水

便器洗浄水量を13Lから3.8Lへ。  
 13L便器に比べて約75%も節水。

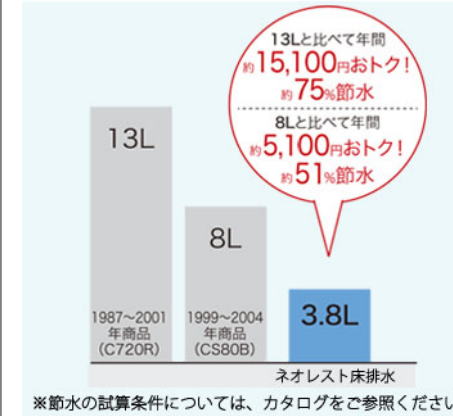

個人設定／停電時安心設計

一人ひとりの好みに合わせた設定を、登録できま  
 す。停電時も便器の水を流せません。



機能一覧

プレミスト	トルネード洗浄	お掃除リフト	便ふた着脱
便器そうじ (便器内)	すっきりパネル	ノズルきれい	セルフ クリーニング
セフィオンテクト	クリーン便座 (つぎ目なし)	クリーンノズル	クリーンケース
抗菌	ノズルそうじ	フチなし形状	おしり洗浄
やわらか洗浄	ビデ洗浄	マッサージ洗浄	ムーブ洗浄
水勢調節	洗浄位置調節	おまかせ節電	スーパー おまかせ節電
タイマー節電	オート閉閉 ※	やわらかライト	リモコン便座・ 便ふた閉閉
水面下げる	停電時 安心設計	オート便器洗浄 ※	オートパワー脱臭 /脱臭
リモコン便器 洗浄	暖房便座	着座センサー	リモコン
個人設定			

Color Variation ※はお見積カラーです。カラーによって価格・納期が異なる場合がありますのでカタログにてご確認ください。

大便器	ホワイト	パステルアイボリー	パステルピンク	ホワイトグレー
-----	------	-----------	---------	---------

TOTOのミッション







画像はイメージです  
 カタログにて確認の程お願いいたします  
 表示されていない壁にも商品が設置されている場合があります

0.5坪(08×16)プラン  
 ウォシュレット一体形便器GG1

便器 CES9415#NW1

便器・便座機能

お掃除ラクラク

凹凸が少なく、ノズルまわりもすっきり。足元までスリムなフォルムでラクにお掃除できます。



※便器は床排水仕様です。

ノズルきれい

「きれい除菌水」が、ノズルを自動で洗浄。定期的な洗浄でノズルのきれいさが長持ち。



※写真はイメージです。

汚れがつきにくく、落ちやすい

セフィオンテクトとプレミストの相乗効果で便器を汚れから守ります。



※写真はイメージです。  
 ※従来品の詳細はカタログを参照ください。

汚れがつきにくく、落ちやすい

便座につぎ目がないので、お掃除ラクラク。ノズルには、防汚効果の高いクリーン樹脂。



※従来品の詳細はカタログを参照ください。

しっかり洗浄、お掃除しやすい

便器の中を少ない水で効率よく洗います。トイレ掃除はサッとひとふきで完了です。



※写真はイメージです。

機能一覧

プレミスト	トルネード洗浄	お掃除リフト	便ふた着脱
サイドカバー	ノズルきれい	セルフクリーニング	セフィオンテクト
クリーン便座(つぎ目なし)	クリーンノズル	クリーンケース	抗菌
ノズルそうじ	フチなし形状	おしり洗浄	やわらか洗浄
ビデ洗浄	ムーブ洗浄	水勢調節	洗浄位置調節
eco小ボタン	おまかせ節電	タイマー節電	便座・便ふたソフト閉止
停電時安心設計	オート便器洗浄※	オートパワー脱臭/脱臭	リモコン便器洗浄
暖房便座	着座センサー	リモコン	

※男子小用時(立ち姿勢)にはオート便器洗浄しません  
 "ウォシュレット"はTOTOの登録商標です

Color Variation

※   はお見積カラーです。カラーによって価格・納期が異なる場合がありますのでカタログにてご確認ください。

大便器				
	ホワイト	パステルアイボリー	パステルピンク	ホワイトグレー

TOTOのミッション





# 《～フレンズタウン高山の充実した周辺環境～》

- ・ 保育園、幼稚園：中須賀保育園（280m）、海の星幼稚園（530m）、松山市立三津浜幼稚園（890m）
- ・ 小学校：宮前小学校（980m）
- ・ 中学校：三津浜中学校（1,330m）
- ・ コンビニ：ファミリーマート松山春美町店（430m）、ローソン会津店（540m）、セブンイレブン松山古三津1丁目店（630m）
- ・ スーパー：コープ三津店（140m）、セブンスター三津店（500m）、そごうマート中須賀店（600m）
- ・ 金融機関：愛媛銀行三津浜東支店ボーチェ三津浜東出張所（490m）、ゆうちょ銀行松山支店セブンスター三津店出張所（500m）、JA松山市三津支店（570m）  
※その他、セブンスター三津店、コープ三津店には伊予銀行・愛媛銀行のATMがございます。
- ・ 郵便局：松山内浜郵便局（380m）
- ・ ドラッグストア：くすりのレディ三津店（200m）、ダイレックス三津店（220m）
- ・ 病院：かないクリニック（内科）（370m）、山形耳鼻科咽喉科（510m）
- ・ その他：ワークマンプラス松山松ノ木店（640m）、DCMダイキ三津浜店（1220m）